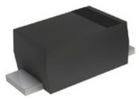

Image may be representation.
See specs for product details.

ACZRW5232B-G

Hersteller-Teilenummer:	ACZRW5232B-G
Hersteller / Marke:	Comchip Technology
Teil der Beschreibung:	DIODE ZENER 5.6V 350MW SOD123FL
Datenblätte:	ACZRW5232B-G.pdf
RoHs Status:	Bleifrei / RoHS-konform
Lagerzustand:	New original, 2664 pcs Stock Available.
Liefern von:	Hong Kong
Versandweg:	DHL/Fedex/TNT/UPS/EMS

Spezifikationen

Artikelnummer	ACZRW5232B-G
Hersteller	Comchip Technology
Beschreibung	DIODE ZENER 5.6V 350MW SOD123FL
Kategorie	Diskrete Halbleiterprodukte > Dioden - Zener - Single
Teilstatus	2664 pcs Stock
Spannung - Zener (Nom) (Vz)	5.6V
Spannung - Forward (Vf) (Max) @ If	900mV @ 10mA
Toleranz	±5%
Supplier Device-Gehäuse	SOD-123FL
Serie	Automotive, AEC-Q101
Leistung - max	350mW
Verpackung	Tape & Reel (TR)
Verpackung / Gehäuse	SOD-123F
Betriebstemperatur	-65°C ~ 150°C
Befestigungsart	Surface Mount
Impedanz (Max) (Zzt)	11 Ohm
Strom - Sperrleckstrom @ Vr	5µA @ 3V

Sie können auch interessiert sein:

ACZRW5230B-G
Comchip Technology
DIODE ZENER 4.7V 350MW
SOD123FL

ACZRW5234B-G
Comchip Technology
DIODE ZENER 6.2V 350MW
SOD123FL

ACZRW5230B-G
Comchip Technology
DIODE ZENER 4.7V 350MW
SOD123FL

ACZRW5231B-G
Comchip Technology
DIODE ZENER 5.1V 350MW
SOD123FL

ACZRW5231B-G
Comchip Technology
DIODE ZENER 5.1V 350MW
SOD123FL

ACZRW5229B-G
Comchip Technology
DIODE ZENER 4.3V 350MW
SOD123FL

ACZRW5233B-G
Comchip Technology
DIODE ZENER 6V 350MW
SOD123FL

ACZRW5232B-G
Comchip Technology
DIODE ZENER 5.6V 350MW
SOD123FL

ACZRW5232B-G Zugehöriges Schlüsselwort

Mehr

ACZRW5232B-G Comchip Technology	ACZRW5232B-G Datenblatt	ACZRW5232B-G-Datenblätter	ACZRW5232B-G PDF	Comchip Technology ACZRW5232B-G
ACZRW5232B-G Electronic	ACZRW5232B-G-Komponenten	ACZRW5232B-G-Verteiler	ACZRW5232B-G-Bild	ACZRW5232B-G-Teil
ACZRW5232B-G Preis	ACZRW5232B-G Hersteller	ACZRW5232B-G Bild	ACZRW5232B-G Aktie	ACZRW5232B-G Inventar
ACZRW5232B-G Neu	ACZRW5232B-G Original	ACZRW5232B-G garantiert	ACZRW5232B-G RFQ	ACZRW5232B-G Online bestellen

Copyright © 2023 YIC-Electronics.com - YIC International Co., Limited