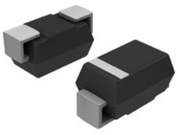

Image may be representation.
See specs for product details.

MSMBJSAC18

Hersteller-Teilenummer:	MSMBJSAC18
Hersteller / Marke:	Microsemi
Teil der Beschreibung:	TVS DIODE 18VWM 28.8VC DO214AA
Datenblätter:	MSMBJSAC18.pdf
RoHs Status:	Enthält Blei / RoHS nicht konform
Lagerzustand:	New original, 2510 pcs Stock Available.
Liefern von:	Hong Kong
Versandweg:	DHL/Fedex/TNT/UPS/EMS

Spezifikationen

Teilenummer	MSMBJSAC18
Hersteller	Microsemi
Beschreibung	TVS DIODE 18VWM 28.8VC DO214AA
Kategorie	Schaltkreisschutz > TVS - Dioden
Teilstatus	2510 pcs Stock
Spannung - Betriebsgleichspannung (Typ)	18V
Spannung - Klemmung (max.) @ Ipp	28.8V
Spannung - Aufteilung (min.)	20V
Unidirektionale Kanäle	1
Art	Zener
Supplier Device-Gehäuse	SMBJ (DO-214AA)
Serie	Military, MIL-PRF-19500
Stromleitungsschutz	No
Power - Peak Pulse	500W
Verpackung	Bulk
Verpackung / Gehäuse	DO-214AA, SMB
Betriebstemperatur	-65°C ~ 150°C (TJ)
Befestigungsart	Surface Mount
Strom - Spitzenimpuls (10 / 1000µs)	15A
Kapazität @ Frequenz	30pF @ 1MHz
Anwendungen	General Purpose

Sie können auch interessiert sein:

MSMBJSAC22E3
Microsemi Corporation
TVS DIODE 22VWM 35.4VC DO214AA

MSMBJSAC15/TR
Microsemi
TVS

MSMBJSAC22
Microsemi Corporation
TVS DIODE 22VWM 35.4VC DO214AA

MSMBJSAC15E3
Microsemi Corporation
TVS DIODE 15VWM 23.6VC DO214AA

MSMBJSAC15
Microsemi Corporation
TVS DIODE 15VWM 23.6VC DO214AA

MSMBJSAC15E3/TR
Microsemi
TVS

MSMBJSAC12E3/TR
Microsemi
TVS

MSMBJSAC22E3/TR
Microsemi
TVS

MSMBJSAC18 Zugehöriges Schlüsselwort

Mehr

MSMBJSAC18 Schwarz	MSMBJSAC18 Datenblatt	MSMBJSAC18-Datenblätter	MSMBJSAC18 PDF	Microsemi MSMBJSAC18
MSMBJSAC18 Electronic	MSMBJSAC18-Komponenten	MSMBJSAC18-Verteiler	MSMBJSAC18-Bild	MSMBJSAC18-Teil
MSMBJSAC18 Preis	MSMBJSAC18 Hersteller	MSMBJSAC18 Bild	MSMBJSAC18 Aktie	MSMBJSAC18 Inventar
MSMBJSAC18 Neu	MSMBJSAC18 Original	MSMBJSAC18 garantiert	MSMBJSAC18 RFQ	MSMBJSAC18 Online bestellen

Copyright © 2023 YIC-Electronics.com - YIC International Co., Limited