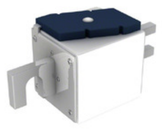

Image may be representation.
See specs for product details.

170M5116

Hersteller-Teilenummer:	170M5116
Hersteller / Marke:	Bussmann (Eaton)
Teil der Beschreibung:	FUSE SQ 1KA 700VAC RECTANGULAR
Datenblätte:	170M5116.pdf
RoHs Status:	Bleifrei / RoHS-konform
Lagerzustand:	New original, 2571 pcs Stock Available.
Liefern von:	Hong Kong
Versandweg:	DHL/Fedex/TNT/UPS/EMS

Spezifikationen

Artikelnummer	170M5116
Hersteller	Bussmann (Eaton)
Beschreibung	FUSE SQ 1KA 700VAC RECTANGULAR
Kategorie	Schaltkreisschutz > Elektrische, Spezialsicherungen
Teilstatus	2571 pcs Stock
Nennspannung - DC	-
Nennspannung - AC	700V
Größe / Dimension	1.969" L x 2.402" W x 2.953" H (50.00mm x 61.00mm x
Serie	-
Reaktionszeit	-
Verpackung	Bulk
Verpackung / Gehäuse	Rectangular, Blade
Betriebstemperatur	-
Befestigungsart	Bolt Mount
Schmelzen I^2t	180000
Sicherungstyp	Square
Eigenschaften	Indicating
Aktuelle Bewertung	1kA
Klasse	-
Brechen bei Nennspannung	200kA
Zulassungen	CE, CSA, UR
Anwendungen	Electrical, Industrial

Sie können auch interessiert sein:

170M5118
Eaton
FUSE SQ 1.25KA 700VAC RECTANGLR

170M5141
Eaton
FUSE SQ 350A 1.3KVAC RECTANGULAR

170M5115
Eaton
FUSE SQ 900A 700VAC RECTANGULAR

170M5113
Eaton
FUSE SQ 700A 700VAC RECTANGULAR

170M5114
Eaton
FUSE SQ 800A 700VAC RECTANGULAR

170M5111
Eaton
FUSE SQ 550A 700VAC RECTANGULAR

170M5140
Eaton
FUSE SQ 315A 1.3KVAC RECTANGULAR

170M5138
Eaton
FUSE SQ 250A 1.3KVAC RECTANGULAR

170M5116 Zugehöriges Schlüsselwort

Mehr

170M5116 Bussmann (Eaton)	170M5116 Datenblatt	170M5116-Datenblätter	170M5116 PDF	Bussmann (Eaton) 170M5116
170M5116 Electronic	170M5116-Komponenten	170M5116-Verteiler	170M5116-Bild	170M5116-Teil
170M5116 Preis	170M5116 Hersteller	170M5116 Bild	170M5116 Aktie	170M5116 Inventar
170M5116 Neu	170M5116 Original	170M5116 garantiert	170M5116 RFQ	170M5116 Online bestellen

Copyright © 2023 YIC-Electronics.com - YIC International Co., Limited