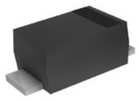

Image may be representation.
See specs for product details.

CZRW5228B-G

Hersteller-Teilenummer:	CZRW5228B-G
Hersteller / Marke:	Comchip Technology
Teil der Beschreibung:	DIODE ZENER 3.9V 350MW SOD123
RoHs Status:	Bleifrei / RoHS-konform
Lagerzustand:	New original, 2522 pcs Stock Available.
Liefern von:	Hong Kong
Versandweg:	DHL/Fedex/TNT/UPS/EMS

Spezifikationen

Teilenummer	CZRW5228B-G
Hersteller	Comchip Technology
Beschreibung	DIODE ZENER 3.9V 350MW SOD123
Kategorie	Diskrete Halbleiterprodukte > Dioden - Zener - Single
Teilstatus	2522 pcs Stock
Spannung - Zener (Nom) (Vz)	3.9V
Spannung - Forward (Vf) (Max) @ If	900mV @ 10mA
Toleranz	±5%
Supplier Device-Gehäuse	SOD-123
Serie	-
Leistung - max	350mW
Verpackung	Tape & Reel (TR)
Verpackung / Gehäuse	SOD-123
Betriebstemperatur	-65°C ~ 150°C
Befestigungsart	Surface Mount
Impedanz (Max) (Zzt)	23 Ohm
Strom - Sperrleckstrom @ Vr	10µA @ 1V

Sie können auch interessiert sein:

CZRW5231B-HF
Comchip Technology
DIODE ZENER 5.1V 350MW
SOD123

CZRW5232B-G
Comchip Technology
DIODE ZENER 5.6V 350MW
SOD123

CZRW5223B-G
Comchip Technology
DIODE ZENER 2.7V 350MW
SOD123

CZRW5227B-G
Comchip Technology
DIODE ZENER 3.6V 350MW
SOD123

CZRW5230B-G
Comchip Technology
DIODE ZENER 4.7V 350MW
SOD123

CZRW5231B-G
Comchip Technology
DIODE ZENER 5.1V 350MW
SOD123

CZRW5229B-G
Comchip Technology
DIODE ZENER 4.3V 350MW
SOD123

CZRW5225B-G
Comchip Technology
DIODE ZENER 3V 350MW
SOD123

CZRW5228B-G Zugehöriges Schlüsselwort

Mehr

CZRW5228B-G Comchip Technology	CZRW5228B-G Datenblatt	CZRW5228B-G-Datenblätter	CZRW5228B-G PDF	Comchip Technology CZRW5228B-G
CZRW5228B-G Electronic	CZRW5228B-G-Komponenten	CZRW5228B-G-Verteiler	CZRW5228B-G-Bild	CZRW5228B-G-Teil
CZRW5228B-G Preis	CZRW5228B-G Hersteller	CZRW5228B-G Bild	CZRW5228B-G Aktie	CZRW5228B-G Inventar
CZRW5228B-G Neu	CZRW5228B-G Original	CZRW5228B-G garantiert	CZRW5228B-G RFQ	CZRW5228B-G Online bestellen

Copyright © 2023 YIC-Electronics.com - YIC International Co., Limited