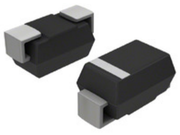

Image may be representation.
See specs for product details.

3SMBJ5914B-TP

Hersteller-Teilenummer:	3SMBJ5914B-TP
Hersteller / Marke:	Micro Commercial Components (MCC)
Teil der Beschreibung:	DIODE ZENER 3.6V 3W DO214AA
Datenblätter:	3SMBJ5914B-TP.pdf
RoHs Status:	Bleifrei / RoHS-konform
Lagerzustand:	New original, 2634 pcs Stock Available.
Liefern von:	Hong Kong
Versandweg:	DHL/Fedex/TNT/UPS/EMS

Spezifikationen

Teilenummer	3SMBJ5914B-TP
Hersteller	Micro Commercial Components (MCC)
Beschreibung	DIODE ZENER 3.6V 3W DO214AA
Kategorie	Diskrete Halbleiterprodukte > Dioden - Zener - Single
Teilstatus	2634 pcs Stock
Spannung - Zener (Nom) (Vz)	3.6V
Spannung - Forward (Vf) (Max) @ If	1.5V @ 200mA
Toleranz	±5%
Supplier Device-Gehäuse	DO-214AA (SMB)
Serie	-
Leistung - max	3W
Verpackung	Tape & Reel (TR)
Verpackung / Gehäuse	DO-214AA, SMB
Betriebstemperatur	-55°C ~ 150°C
Befestigungsart	Surface Mount
Impedanz (Max) (Zzt)	9 Ohm
Strom - Sperrleckstrom @ Vr	75µA @ 1V

Sie können auch interessiert sein:

3SMAJ5954B-TP
Micro Commercial Co
DIODE ZENER 160V 3W DO214AC

3SMBJ5917B-TP
Micro Commercial Co
DIODE ZENER 4.7V 3W DO214AA

3SMBJ5916B
MCC
3SMBJ5916B MCC

3SMBJ5913B-TP
Micro Commercial Co
DIODE ZENER 3.3V 3W DO214AA

3SMBJ5916B-TP
Micro Commercial Co
DIODE ZENER 4.3V 3W DO214AA

3SMAJ5955B-TP
Micro Commercial Co
DIODE ZENER 180V 3W DO214AC

3SMBJ5915B-TP
Micro Commercial Co
DIODE ZENER 3.9V 3W DO214AA

3SMBJ5914B
MCC
3SMBJ5914B MCC

3SMBJ5914B-TP Zugehöriges Schlüsselwort

Mehr

3SMBJ5914B-TP Micro Commercial Components (MCC)	3SMBJ5914B-TP Datenblatt	3SMBJ5914B-TP-Datenblätter	3SMBJ5914B-TP PDF	Micro Commercial Components (MCC) 3SMBJ5914B-TP
3SMBJ5914B-TP Electronic	3SMBJ5914B-TP-Komponenten	3SMBJ5914B-TP-Verteiler	3SMBJ5914B-TP-Bild	3SMBJ5914B-TP-Teil
3SMBJ5914B-TP Preis	3SMBJ5914B-TP Hersteller	3SMBJ5914B-TP Bild	3SMBJ5914B-TP Aktie	3SMBJ5914B-TP Inventar
3SMBJ5914B-TP Neu	3SMBJ5914B-TP Original	3SMBJ5914B-TP garantiert	3SMBJ5914B-TP RFQ	3SMBJ5914B-TP Online bestellen

Copyright © 2023 YIC-Electronics.com - YIC International Co., Limited