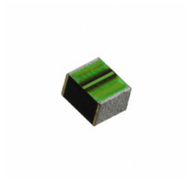

Image may be representation.
See specs for product details.

16MU335MB33225

Hersteller-Teilenummer:	16MU335MB33225
Hersteller / Marke:	Rubycon
Teil der Beschreibung:	CAP FILM 3.3UF 20% 16VDC 1210
Datenblätter:	16MU335MB33225.pdf
RoHs Status:	Bleifrei / RoHS-konform
Lagerzustand:	New original, 2636 pcs Stock Available.
Liefern von:	Hong Kong
Versandweg:	DHL/Fedex/TNT/UPS/EMS

Spezifikationen

Teilenummer	16MU335MB33225
Hersteller	Rubycon
Beschreibung	CAP FILM 3.3UF 20% 16VDC 1210
Kategorie	Kondensatoren > Filmkondensatoren
Teilstatus	2636 pcs Stock
Nennspannung - DC	16V
Nennspannung - AC	-
Toleranz	±20%
Beendigung	-
Größe / Dimension	0.126" L x 0.098" W (3.20mm x 2.50mm)
Serie	PMLCAP®, MU
Verpackung	Tape & Reel (TR)
Verpackung / Gehäuse	1210 (3225 Metric)
Betriebstemperatur	-55°C ~ 125°C
Befestigungsart	Surface Mount
Leiter-Abstand	-
Höhe - eingesteckt (max)	0.087" (2.20mm)
Eigenschaften	-
ESR (Equivalent Series Resistance)	-
Dielektrikummaterial	Acrylic, Metallized
Kapazität	3.3µF
Anwendungen	DC Link, DC Filtering

Sie können auch interessiert sein:

16MU226M5750
Rubycon
CAP FILM 22UF 20% 16VDC 2220

16MU473MY11608
Rubycon
CAP FILM 0.047UF 20% 16VDC
0603

16MU226M5750
Rubycon
CAP FILM 22UF 20% 16VDC 2220

16MU475M4532
Rubycon
CAP FILM 4.7UF 20% 16VDC
1812

16MU335M3225
Rubycon
CAP FILM 3.3UF 20% 16VDC
1210

16MU475M4532
Rubycon
CAP FILM 4.7UF 20% 16VDC
1812

16MU473M1608
Rubycon
CAP FILM 0.047UF 20% 16VDC
0603

16MU335M3225
Rubycon
CAP FILM 3.3UF 20% 16VDC
1210

16MU335MB33225 Zugehöriges Schlüsselwort

Mehr

16MU335MB33225 Rubycon	16MU335MB33225 Datenblatt	16MU335MB33225-Datenblätter	16MU335MB33225 PDF	Rubycon 16MU335MB33225
16MU335MB33225 Electronic	16MU335MB33225-Komponenten	16MU335MB33225-Verteiler	16MU335MB33225-Bild	16MU335MB33225-Teil
16MU335MB33225 Preis	16MU335MB33225 Hersteller	16MU335MB33225 Bild	16MU335MB33225 Aktie	16MU335MB33225 Inventar
16MU335MB33225 Neu	16MU335MB33225 Original	16MU335MB33225 garantiert	16MU335MB33225 RFQ	16MU335MB33225 Online bestellen

Copyright © 2023 YIC-Electronics.com - YIC International Co., Limited