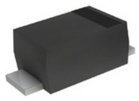

Image may be representation.
See specs for product details.

CZRW5238B-G

Hersteller-Teilenummer:	CZRW5238B-G
Hersteller / Marke:	Comchip Technology
Teil der Beschreibung:	DIODE ZENER 8.7V 350MW SOD123
RoHs Status:	Bleifrei / RoHS-konform
Lagerzustand:	New original, 2512 pcs Stock Available.
Liefern von:	Hong Kong
Versandweg:	DHL/Fedex/TNT/UPS/EMS

Spezifikationen

Teilenummer	CZRW5238B-G
Hersteller	Comchip Technology
Beschreibung	DIODE ZENER 8.7V 350MW SOD123
Kategorie	Diskrete Halbleiterprodukte > Dioden - Zener - Single
Teilstatus	2512 pcs Stock
Spannung - Zener (Nom) (Vz)	8.7V
Spannung - Forward (Vf) (Max) @ If	900mV @ 10mA
Toleranz	±5%
Supplier Device-Gehäuse	SOD-123
Serie	-
Leistung - max	350mW
Verpackung	Tape & Reel (TR)
Verpackung / Gehäuse	SOD-123
Betriebstemperatur	-65°C ~ 150°C
Befestigungsart	Surface Mount
Impedanz (Max) (Zzt)	8 Ohm
Strom - Sperrleckstrom @ Vr	3µA @ 6.5V

Sie können auch interessiert sein:

CZRW5239B-G
Comchip Technology
DIODE ZENER 9.1V 350MW
SOD123

CZRW5237B-G
Comchip Technology
DIODE ZENER 8.2V 350MW
SOD123

CZRW5238B-G
Comchip Technology
DIODE ZENER 8.7V 350MW
SOD123

CZRW5237B-G
Comchip Technology
DIODE ZENER 8.2V 350MW
SOD123

CZRW5236B-G
Comchip Technology
DIODE ZENER 7.5V 350MW
SOD123

CZRW5240B-G
Comchip Technology
DIODE ZENER 10V 350MW
SOD123

CZRW5239B-G
Comchip Technology
DIODE ZENER 9.1V 350MW
SOD123

CZRW5241B-G
Comchip Technology
DIODE ZENER 11V 350MW
SOD123

CZRW5238B-G Zugehöriges Schlüsselwort

Mehr

CZRW5238B-G Comchip Technology	CZRW5238B-G Datenblatt	CZRW5238B-G-Datenblätter	CZRW5238B-G PDF	Comchip Technology CZRW5238B-G
CZRW5238B-G Electronic	CZRW5238B-G-Komponenten	CZRW5238B-G-Verteiler	CZRW5238B-G-Bild	CZRW5238B-G-Teil
CZRW5238B-G Preis	CZRW5238B-G Hersteller	CZRW5238B-G Bild	CZRW5238B-G Aktie	CZRW5238B-G Inventar
CZRW5238B-G Neu	CZRW5238B-G Original	CZRW5238B-G garantiert	CZRW5238B-G RFQ	CZRW5238B-G Online bestellen

Copyright © 2023 YIC-Electronics.com - YIC International Co., Limited