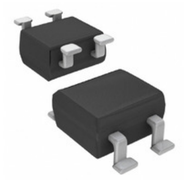

Image may be representation.
See specs for product details.

CDBHM2100L-HF

Hersteller-Teilenummer:	CDBHM2100L-HF
Hersteller / Marke:	Comchip Technology
Teil der Beschreibung:	BRIDGE RECTIFIER 100V 2A MBS2
Datenblätter:	CDBHM2100L-HF.pdf
RoHs Status:	Bleifrei / RoHS-konform
Lagerzustand:	New original, 2230 pcs Stock Available.
Liefern von:	Hong Kong
Versandweg:	DHL/Fedex/TNT/UPS/EMS

Spezifikationen

Teilenummer	CDBHM2100L-HF
Hersteller	Comchip Technology
Beschreibung	BRIDGE RECTIFIER 100V 2A MBS2
Kategorie	Diskrete Halbleiterprodukte > Dioden-Brücke-
Teilstatus	2230 pcs Stock
Spannung - Spitzensperr- (max)	100V
Spannung - Forward (Vf) (Max) @ If	850mV @ 2A
Technologie	Schottky
Supplier Device-Gehäuse	MBS-2
Serie	-
Verpackung	Tape & Reel (TR)
Verpackung / Gehäuse	TO-269AA, 4-BESOP
Betriebstemperatur	-55°C ~ 125°C (TJ)
Befestigungsart	Surface Mount
Diodentyp	Single Phase
Strom - Sperrleckstrom @ Vr	1mA @ 100V
Strom - Richt (Io)	2A

Sie können auch interessiert sein:

CDBHM220L-HF
Comchip Technology
DIODE SCHOTTKY 20V 2A MBS-2

CDBHM2100L-G
Comchip Technology
DIODE SCHOTTKY 100V 2A MBS-2

CDBHM180L-G
Comchip Technology
DIODE SCHOTTKY 80V 1A MBS

CDBHM230L-G
Comchip Technology
DIODE SCHOTTKY 30V 2A MBS-2

CDBHM180L-HF
Comchip Technology
DIODE SCHOTTKY 80V 1A MBS

CDBHM160L-G
Comchip Technology
DIODE SCHOTTKY 60V 1A MBS

CDBHM160L-HF
Comchip Technology
BRIDGE RECTIFIER 60V 1A MBS

CDBHM220L-G
Comchip Technology
DIODE SCHOTTKY 20V 2A MBS-2

CDBHM2100L-HF Zugehöriges Schlüsselwort

Mehr

CDBHM2100L-HF Comchip Technology	CDBHM2100L-HF Datenblatt	CDBHM2100L-HF-Datenblätter	CDBHM2100L-HF PDF	Comchip Technology CDBHM2100L-HF
CDBHM2100L-HF Electronic	CDBHM2100L-HF-Komponenten	CDBHM2100L-HF-Verteiler	CDBHM2100L-HF-Bild	CDBHM2100L-HF-Teil
CDBHM2100L-HF Preis	CDBHM2100L-HF Hersteller	CDBHM2100L-HF Bild	CDBHM2100L-HF Aktie	CDBHM2100L-HF Inventar
CDBHM2100L-HF Neu	CDBHM2100L-HF Original	CDBHM2100L-HF garantiert	CDBHM2100L-HF RFQ	CDBHM2100L-HF Online bestellen

Copyright © 2023 YIC-Electronics.com - YIC International Co., Limited