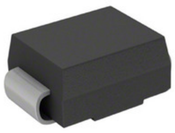

Image may be representation.
See specs for product details.

CZRB5381B-HF

Hersteller-Teilenummer:	CZRB5381B-HF
Hersteller / Marke:	Comchip Technology
Teil der Beschreibung:	ZENER 5W 130V SMB/DO-214AA ROHS
Datenblätte:	CZRB5381B-HF.pdf
RoHs Status:	Bleifrei / RoHS-konform
Lagerzustand:	New original, 2560 pcs Stock Available.
Liefern von:	Hong Kong
Versandweg:	DHL/Fedex/TNT/UPS/EMS

Spezifikationen

Artikelnummer	CZRB5381B-HF
Hersteller	Comchip Technology
Beschreibung	ZENER 5W 130V SMB/DO-214AA ROHS
Kategorie	Diskrete Halbleiterprodukte > Dioden - Zener - Single
Teilstatus	2560 pcs Stock
Spannung - Zener (Nom) (Vz)	130V
Spannung - Forward (Vf) (Max) @ If	1.2V @ 200mA
Toleranz	±5%
Supplier Device-Gehäuse	SMB (DO-214AA)
Serie	-
Leistung - max	5W
Verpackung	Tape & Reel (TR)
Verpackung / Gehäuse	DO-214AA, SMB
Betriebstemperatur	-55°C ~ 150°C
Befestigungsart	Surface Mount
Impedanz (Max) (Zzt)	190 Ohm
Strom - Sperrleckstrom @ Vr	500nA @ 98.8V

Sie können auch interessiert sein:

CZRB5383B-HF
Comchip Technology
ZENER 5W 150V SMB/DO-214AA
ROHS

CZRB5380B-HF
Comchip Technology
ZENER 5W 120V SMB/DO-214AA
ROHS

CZRB5384B-HF
Comchip Technology
ZENER 5W 160V SMB/DO-214AA
ROHS

CZRB5379B-HF
Comchip Technology
ZENER 5W 110V SMB/DO-214AA
ROHS

CZRB5378B-HF
Comchip Technology
ZENER 5W 100V SMB/DO-214AA
ROHS

CZRB5382B-HF
Comchip Technology
ZENER 5W 140V SMB/DO-214AA
ROHS

CZRB5386B-HF
Comchip Technology
ZENER 5W 180V SMB/DO-214AA
ROHS

CZRB5385B-HF
Comchip Technology
ZENER 5W 170V SMB/DO-214AA
ROHS

CZRB5381B-HF Zugehöriges Schlüsselwort

Mehr

CZRB5381B-HF Comchip Technology	CZRB5381B-HF Datenblatt	CZRB5381B-HF-Datenblätter	CZRB5381B-HF PDF	Comchip Technology CZRB5381B-HF
CZRB5381B-HF Electronic	CZRB5381B-HF-Komponenten	CZRB5381B-HF-Verteiler	CZRB5381B-HF-Bild	CZRB5381B-HF-Teil
CZRB5381B-HF Preis	CZRB5381B-HF Hersteller	CZRB5381B-HF Bild	CZRB5381B-HF Aktie	CZRB5381B-HF Inventar
CZRB5381B-HF Neu	CZRB5381B-HF Original	CZRB5381B-HF garantiert	CZRB5381B-HF RFQ	CZRB5381B-HF Online bestellen

Copyright © 2023 YIC-Electronics.com - YIC International Co., Limited